



2022-11-16

För enkel kommunikation mellan hem och barnomsorg

Appen Edlevo är tillgänglig för gratis nedladdning i App Store och Play Butik.





Innehåll

| | |
|--|----|
| Kom igång!..... | 3 |
| Dina funktioner..... | 4 |
| Barnschema – förskola och fritidshem..... | 5 |
| Frånvaro | 7 |
| Information och meddelanden – förskola och fritidshem..... | 9 |
| Avsluta placering – förskola och fritidshem..... | 11 |
| Om appen inte fungerar | 12 |



Så här kommer du igång!

Inloggning

Inloggning sker med mobilt BankID. Första gången du loggar in väljer du det svenska landsvalet för att komma vidare till inloggningssteget för mobilt BankID. Du beställer mobilt BankID från din internetbank. Din inloggning i appen är aktiv i en vecka, därefter krävs en ny inloggning med BankID.

Startsida och navigering

På startsidan ser du ditt/dina barn i den verksamhet där Edlevos funktioner används. Du kan välja att använda funktionerna för alla barn direkt på startsidan eller "swipa" till enskilt barn för att ta del av funktionerna för det barnet. När du klickar på en funktion visar barnikonen för vilket av dina barn informationen berör.

Meny

I menyn uppe i högra hörnet kan du nå Inställningar, Hjälp, Kontaktuppgifter samt de olika tjänsterna som finns tillgängliga.

Inställningar

I menyn under Inställningar finns möjlighet att välja språk för appens menyer. Edlevo stödjer språken svenska, engelska, finska och norska.

Hjälp

I menyn under Hjälp finns hjälptexter för samtliga funktioner i Edlevo.

Notiser/aviseringar i Edlevo

När du installerar appen Edlevo på din telefon får du vanligen frågan om du vill tillåta notiser/aviseringar från Edlevo. **Detta ska du svara JA på**, annars kommer du inte veta när ny information/meddelanden har kommit i appen. Om du inte fått frågan vid installation, eller svarade NEJ på frågan, bör du aktivera detta efteråt via telefonens Inställningar.





Dina funktioner

Frånvaro

Anmäl frånvaro för ditt/dina barn och få överblick av anmäld och rapporterad frånvaro. Frånvarooanmälan kan göras för förskola och fritidshem samt för ett eller flera barn på samma gång.

Barnschema

Registrera schema för ditt/dina barn med placering i förskola eller fritidshem. Du får en notifikation när schemat löper ut och ett nytt måste registreras.

Information

Läs nyheter publicerade för ditt/dina barn. Du får en notifikation när en nyhet publiceras. Kom ihåg att aktivera notiser i din telefon, gå in på inställningar och tillåt notiser från appen Edlevo.

Meddelande

Här kan du läsa och skicka meddelande till personal på förskola, fritidshem och skola. Det finns två olika varianter av meddelande, informationsmeddelande och personligt meddelande beroende på vilken typ av information du vill skicka till ditt/dina barns pedagoger.

Kontaktuppgifter

Här registrerar du din e-postadress och ditt telefonnummer. Det är viktigt att verksamheten har aktuella kontaktuppgifter för att vid behov kunna nå di



Barnschema – förskola och fritidshem

I appen Edlevo kan du som vårdnadshavare registrera schema för ditt/dina barn som har en placering i förskola eller fritidshem.

Registrera schema

Välj barn som du vill registrera schema för och därefter Barnschema.

Du kan med pilarnas hjälp navigera till månad och vecka som du vill registrera schema för. Kommunens spärrtid avgör hur nära inpå du kan registrera schema. Essunga kommun vill att schema lämnas två veckor innan föregående schema har gått ut. Spärrtid för tillfälliga ändringar i schemat är två dagar. Tillfällig schemaändring inom spärrtiden, om du vill lämna senare eller hämta ditt barn tidigare från förskola eller fritidshem, anmäler du genom att göra en tidsbegränsad frånvaroanmälan. Då kommer avdelningens personal se ditt barns förändrade vistelsetid.

Markera den vecka som du vill registrera tider för och välj tider. När du är klar, klicka på Bekräfta ändrade schemaveckor.

Kopiera schema till syskon

Har du flera barn och vill kopiera tiderna som du registrerat till ett syskon gör du det i steget efter Bekräfta ändrade schemaveckor.

Här markerar du Kopiera schema till syskon och det syskon som du vill kopiera schemat till. Klicka sedan på Skicka in.

Lägga till fler tidsintervall

Om du har barn på fritids både innan och efter skoltid behöver du ange två tidsintervall för samma dag. Vill du registrera fler än ett tidsintervall klickar du på plustecknet efter tidsintervallet. Du kan ange max tre tidsintervall. Vill du ta bort ett tidsintervall klickar du på minustecknet.

Ledighet

Ska ditt barn vara ledigt en dag anger du ingen tid för den dagen. Ska ditt barn vara ledigt hela veckan markerar du Ledig hela veckan.

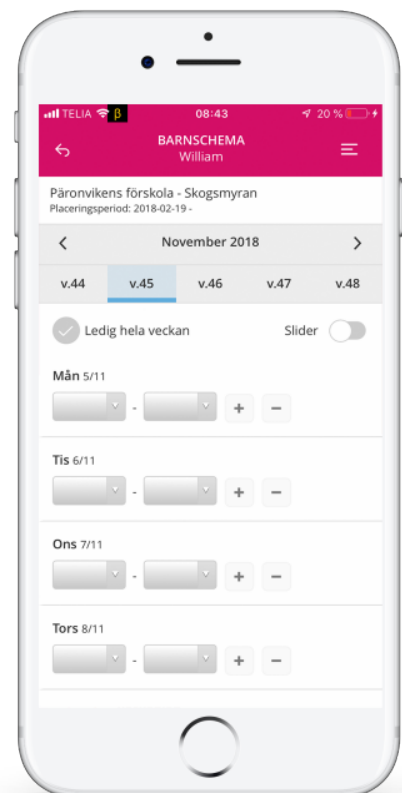



Ångra och kopiera

Du kan ångra dina registreringar genom att klicka på Återställ ändringar. Om du vill kopiera en veckas registreringar markerar du Kopiera vecka. Gå sedan till den vecka som du vill kopiera dem till och välj Klistra in vecka.

Delad plats – vårdnadshavarna har varsitt schema

Om barnet har vårdnadshavare som bor på olika adresser kan de skicka in varsitt schema. När en vårdnadshavare har registrerat tider kan den andra vårdnadshavaren se tiderna som registrerade. I vyn visas initialerna för den andre vårdnadshavaren.

Skulle vårdnadshavare registrera tider på en dag där det redan finns registrerade tider uppstår en konflikt. En röd text visas: Veckan har tidskonflikter. Veckan kan inte registreras förrän du ändrar tiderna.

Bekräfta och skicka in

När du är klar klickar du på Bekräfta ändrade schemaveckor – siffran i knappens högra hörn visar de antal veckor du angett schematid för.

Innan du skickar in schemat kan du välja att Visa tider och du kan då se tiderna som du registrerat. Förutom tiderna du angett kan du även se den genomsnittliga närvarotiden per vecka. Vill du ändra något väljer du Tillbaka och korrigerar tiderna.

Påminnelser

När ditt barns schema är på väg att löpa ut får du en påminnelse 30 dagar innan det är dags att skicka in ett nytt schema. Skickas det inte ett schema in vid detta tillfälle kommer en ny påminnelse skickas ut 14 dagar innan, sju dagar innan, fyra dagar innan, tre dagar innan, två dagar innan, en dag innan schemat löper ut. Har du fortfarande inte registrerat ett nytt schema får du en påminnelse varje dag till dess att ett schema skickats in.



Frånvaro

I appen Edlevo kan du som vårdnadshavare se och registrera frånvaro för dina barn som har en placering i förskola, fritidshem och/eller grundskola. Frånvaroanmäler du en elev som går både på fritids och i grundskolan kommer din frånvaroanmälan att synas för både skola och fritidshem.

Under Frånvaro på startsidan kan du välja om du vill göra en frånvaroanmälan, se och ändra tidigare anmäld frånvaro eller se frånvaroanmälan som är registrerad av skolan. Du kan välja Alla barn eller navigera till ett av dina barn.

Registrera frånvaro

Utgå från startsidan Alla barn, alternativt välj till ett enskilt barn genom att swipa till vänster. Välj funktionen Frånvaro och välj därefter Frånvaroanmälan.

Markera de barn du vill göra frånvaroanmälan för, om du utgått från Alla barn. Välj period för anmälan – om du väljer Heldag kan du välja om anmälan ska gälla för idag och/eller imorgon.

Väljer du Tidsbestämd fyller du i datum samt för vilken tid som frånvaroanmälan ska gälla. Välj Lägg till tid om du vill frånvaroanmäla fler tider. Vill du frånvaroanmäla en tidsbestämd period för annat datum skickar du in en ny anmälan.

När du är klar med din frånvaroanmälan klickar du på Skicka frånvaro.

Tänk på att du kan använda en tidsbegränsad frånvaroanmälan de tillfällen du vill lämna eller hämta ditt barn tidigare från förskola eller fritidshem. Då kommer avdelningens personal se ditt barns förändrade vistelsetid för aktuell dag.





Anmäld frånvaro

Se och justera anmäld frånvaro.

Frånvar oanmälingar sorteras efter datum. Du kan se vilken typ av anmälan som är registrerad, vilken tid den avser samt vem som skickat in anmälan.

Frånvar oanmälan som är registrerad idag och framåt i tiden går att ta bort genom att klicka på symbolen för papperskorg.

| ANMÄLD FRÅNVARO | | | |
|-----------------|-----------------------------|--------------------------------|--|
| Mina barn | | | |
| K | Idag Heldag | 2017-08-16 Bela Dawod | |
| T | 2017-08-16 Heldag | 2017-08-15 Bela Dawod | |
| K | 2017-08-16 Heldag | 2017-08-15 Bela Dawod | |
| T | 2017-08-15 Heldag | 2017-08-15 Bela Dawod | |
| K | 2017-08-15 Heldag | 2017-08-15 Bela Dawod | |
| T | 2017-08-10 08:00 - 09:00 | 2017-08-09 Bela Dawod | |
| T | 2017-08-10 11:15 - 14:30 | 2017-08-04 Bengt SuperAdmin | |



Information och meddelanden – förskola och fritidshem

I Edlevo kan du skicka ett meddelande till avdelningen ditt barn går på. Det finns två varianter av meddelande inom förskola och fritidshem: Informationsmeddelande och Personligt meddelande.

Informationsmeddelande

Ett informationsmeddelande skickas till en enhet/avdelning och kan läsas av personalen på förskolan/fritidshemmet. Känslig information bör därför inte skickas som informationsmeddelande. Ett informationsmeddelande kan personalen inte svara på.

Exempel på informationsmeddelande: Idag går Lisa hem med Alva efter skolan eller Idag hämtar morfar på förskolan kl. 13.00.

Personligt meddelande

Ett personligt meddelande kan bara läsas av vald/valda mottagare och är därför ett säkrare kommunikationssätt ur ett GDPR-perspektiv. Nackdelen är att kollegor till valda mottagare och eventuella vikarier inte kan se meddelandet. Därför kan det dröja innan meddelandet blir läst om mottagaren inte är i tjänst.

För att skicka ett Meddelande klickar du på funktionen Meddelande. På förstasidan kommer du se alla skickade meddelanden. Klicka på Plus-symbolen för att skapa ett nytt meddelande. Välj typ av meddelande som du vill skicka.

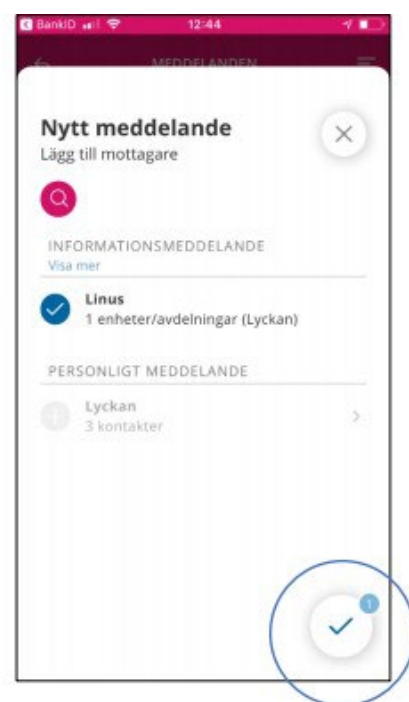
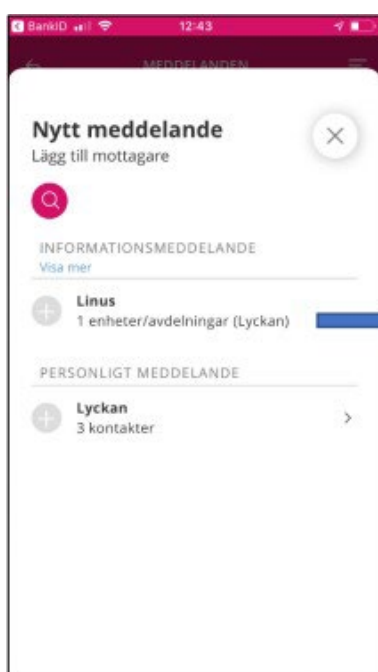
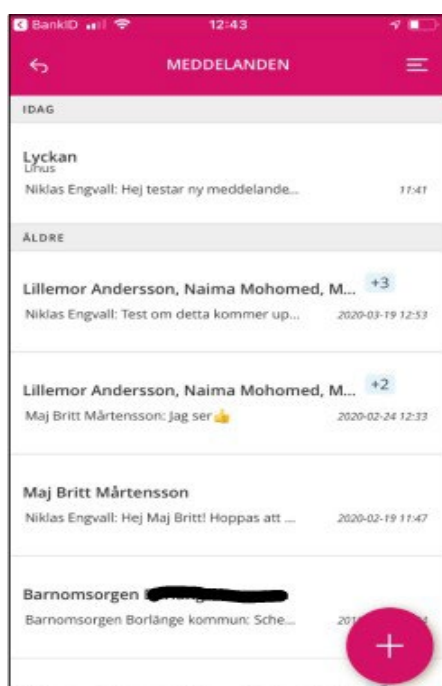



Skriv ditt meddelande och klicka sedan på Skicka, pilen i nedre högra hörnet.

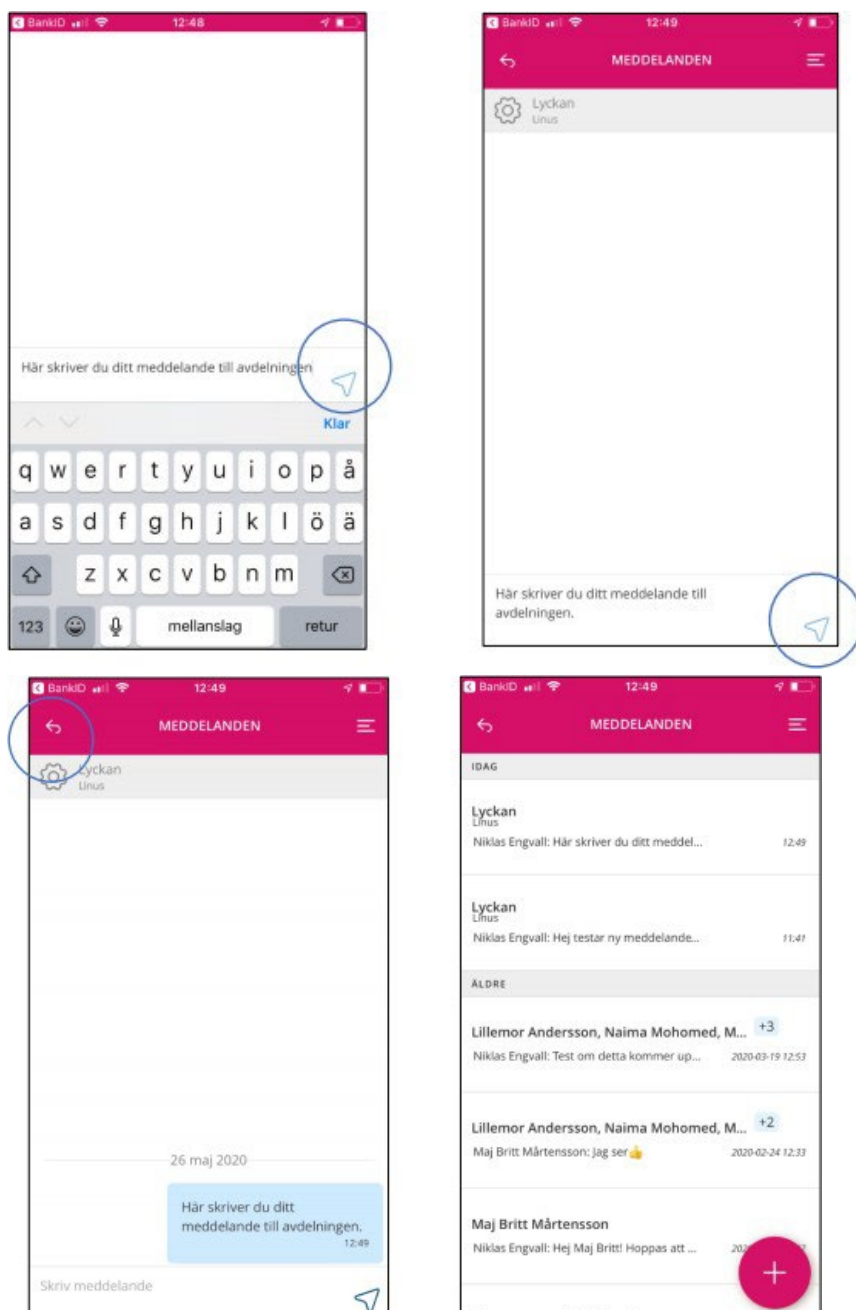

När meddelandet är skickat visas vyn som den vänstra bilden visar. Nu kan du klicka på Bakåt-pilen uppe till vänster i det rosa fältet för att komma tillbaka till översikten över alla meddelanden som visas i den högra bilden



Avsluta placering – förskola och fritidshem

Du avslutar ditt barns placering på förskola eller fritidshem i appen. Gör så här:

- 1) Gå till rätt barn i appen
- 2) Klicka på Placering
- 3) Klicka på Avsluta placering
- 4) Klicka på barnets aktuella placering
- 5) Välj vilket datum som placeringen ska avslutas
- 6) Klicka på Bekräfta

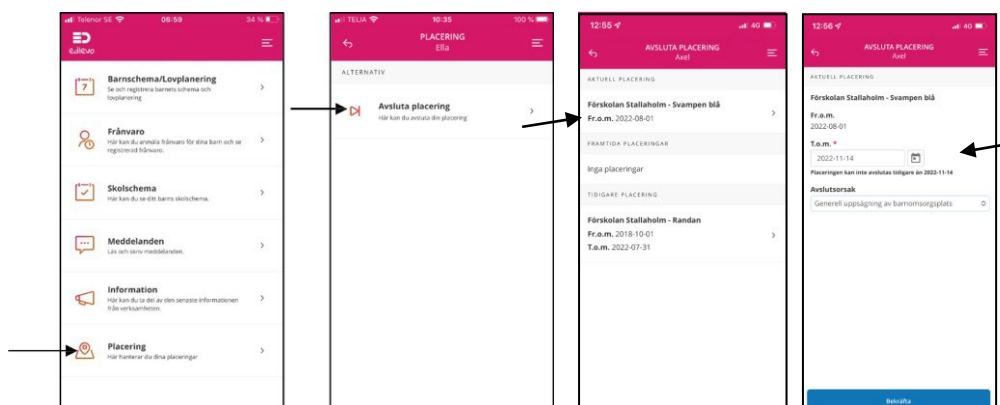

Information om uppsägningsregler finns på kommunens hemsida under rubriken Utbildning & barnomsorg / Förskola och barnomsorg.



Om appen inte fungerar

Om Edlevo app avslutas oväntat, slutar svara eller inte går att öppna har tillverkarna av iOS- och Androidenheter några tips som du kan prova:

- Starta om mobiltelefonen eller surfplattan
- Uppdatera mobiltelefonen eller surfplattan
- Ta bort och avinstallera appen och installera den igen
- Tvinga appen att avslutas
- Rensa appens cacheminne
- Rensa appens data

För mer detaljerad information om din enhet hänvisar vi till tillverkarens hemsida som beskriver hur det fungerar i din mobiltelefon eller surfplatta.

Om webblänken inte fungerar

Ibland uppstår tekniska fel som gör att webbplatsen Edlevos sidor inte laddas som de ska. Ofta går det att lösa problemen med nedanstående instruktioner.

- 1) Starta Google Chrome
- 2) Tryck ner tangentkombinationen **CTRL + C**
Nu visas Historikfönstret

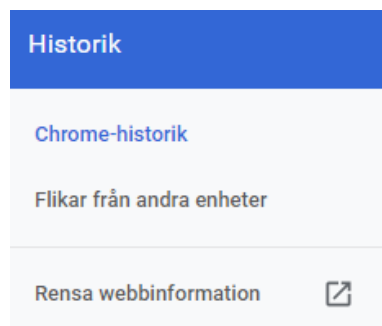

- 3) Klicka på Rensa webbinformation
Nu visas dialogrutan

Rensa webbinformation

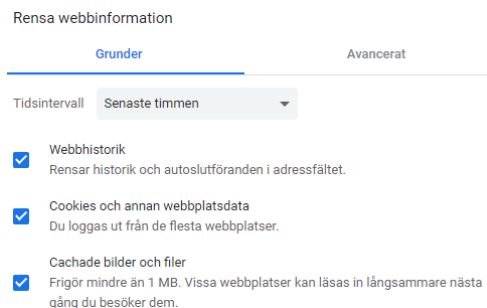

- 4) Klicka på Avancerat





- 5) I listrutan
Tidsintervall, välj
Sedan kontot
skapa

Rensa webbinformation

Grunder

Avancerat

Tidsintervall

Sedan kontot skapades

- 6) Bocka i alla rutorna utom
Lösenord och Formuläruppgifter
Observera att du kan behöva scrolla
ner för att se alla rutor.
- 7) Klicka på Rensa data
- 8) Stäng Google Chrome
- 9) Starta Google Chrome igen och gör en
ny inloggning på Edlevos webbplats.

Ingen

- Cookies och annan webbplatsdata
Ingen
- Cachade bilder och filer
Mindre än 1 MB
- Lösenord och andra inloggningsuppgifter
Inga
- Formuläruppgifter för Autofyll
Inga
- Webbplatsinställningar
Ingen
- Appdata som har en värd
1 app (Web Store)

Avbryt

Rensa data

Har du frågor?

Tveka inte att höra av dig till Gullspångs kommuns skolkontor om du har
frågor.

Kontakta oss via telefon 0551-361 58 eller via epost skoladmin@gullspång.se